

Journées d'octobre de la CNARELA

organisées par l'Association Thalassa

24, 25 & 26 octobre 2022

Narbo Martius,
porte ouverte sur *mare nostrum*

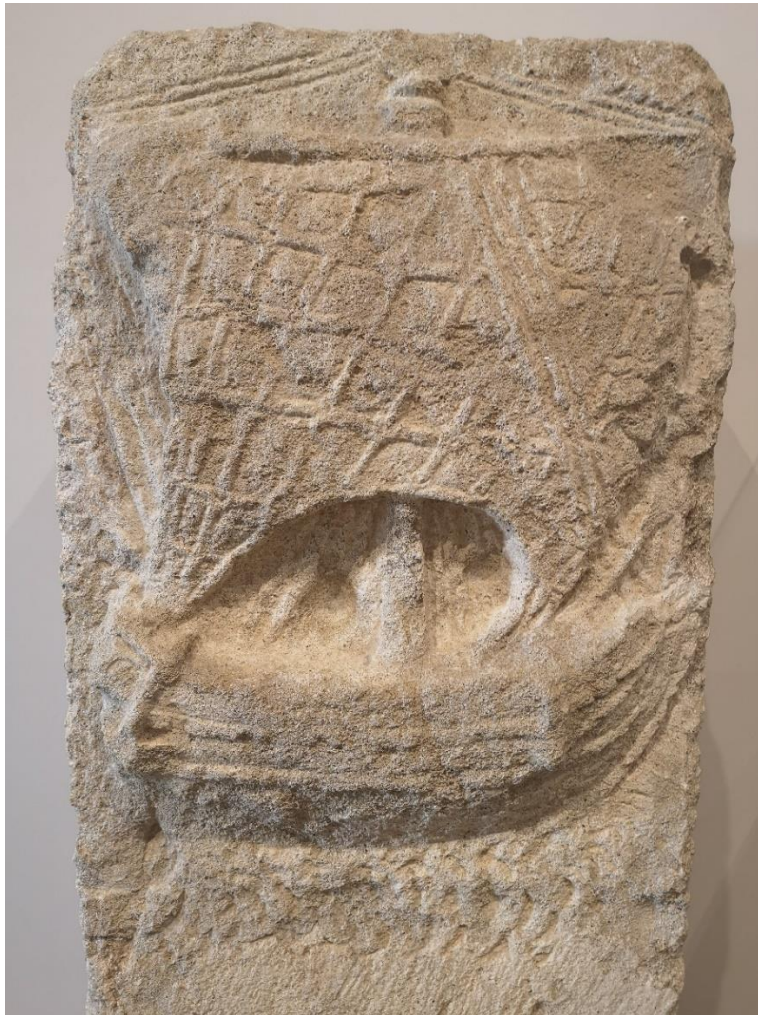

Bas-relief au bateau, avec l'aimable autorisation du musée Narbo Via

Journées d'octobre de la CNARELA 2022
organisées par l'Association Thalassa
« *Narbo Martius porte ouverte sur mare nostrum* »
Narbonne / Pézenas

Programme :

Lundi 24 octobre 2022 : musée Narbo Via

(50, avenue de Gruissan, nouvellement 2, avenue André Mècle, 11 000 Narbonne)

9h /9h30 : accueil des participants

9h30/9h45 : accueil par Valérie BROUSSELLE, Directrice générale de l'EPCC Narbo Via (sous réserve) et Anne LAMALLE, Responsable du Pôle Médiation et Communication, puis ouverture par François MARTIN, Président de la CNARELA et Claire VALETTE, Présidente de l'Association Thalassa

9h45/ 10h20 : « **Narbonne dans les textes antiques** » : Mireille COURRÉNT, Professeur de langue et littérature latines, Université de Perpignan-*Via Domitia*

10h20/10h30 : questions

10h30/11h05 : « **Le port de Narbonne antique : infrastructures et rôle économique entre Méditerranée et Atlantique** » : Corinne SANCHEZ, Chargée de recherche au CNRS

11h05/ 11h15 : questions

11h15/11h35 : pause

11h35/12h10 : « **Le passage d'Hadrien à Narbonne : archéologie et épigraphie** » : Lionel SANCHEZ, Université de Perpignan-*Via Domitia*, Association Thalassa

12h10/12h20 : questions

12H20/12h30 : **Diffusion de l'entretien vidéo expliquant sa méthode de travail pour la restitution de *Narbo Martius*** : Jean-Claude GOLVIN, archéologue, architecte et illustrateur.

12h30/14h : Déjeuner sous forme de buffet (sur inscription)

14h/14h35 : « **Présentation du service éducatif du musée Narbo Via** » : Odile TANKÉRE, Chargée des publics et de la médiation

14h35/14h45 : questions

14h45/15h20 : « La médiation culturelle et les programmes de LCA » : Christine DARDÉ, professeure de Lettres classiques, ARELAM

15h20/15h30 : questions

15h30/15h45 : pause

15h45/16h30 : visite guidée de l'exposition temporaire : « Narbo Martius, renaissance d'une capitale »

A partir de 16h30 : visite du musée Narbo Via

20h : Dîner sur inscription : restaurant *L'Estagnol, 5 bis, Cours Mirabeau, Narbonne*

Mardi 25 octobre 2022 : Pézenas / Agde

8h : départ en bus vers Pézenas : Maison du Peuple (*Place Frédéric Mistral, 34120 Pézenas*)

9h : AG de la CNARELA à la Maison du Peuple pour les représentants des ARELA / pour les accompagnants, visite guidée de Pézenas par des guides de l'office du tourisme de Pézenas

12h30 : réception : apéritif offert par la municipalité

13h/14h : repas traiteur (sur inscription)

14h/14h45 : présentation du projet de l'Association Thalassa par Claire VALETTE, Présidente

15h : départ en car (ou en voiture) vers le musée de l'Éphèbe, (*Av. des Hallebardes, 34300 Le Cap d'Agde*)

15h45/17h30 : Projection du film « L'Éphèbe et le Plongeur » : Licence professionnelle guide-conférencier, Université de Perpignan – *Via Domitia* et questions éventuelles

Visite guidée du musée de l'Éphèbe

17h30 : Retour à Narbonne

Dîner libre

Mercredi 26 octobre 2022

10h : Visite du centre-ville de Narbonne

Bulletin d'inscription (1/2)
NOM :

Prénom :

Adresse postale :

Adresse électronique :

Téléphone :

ARELA.....

	Prestations	Nb. de personnes	Coût individuel	Coût total
	Inscription aux journées 2022	...	x 15 €	...
Lundi 24 octobre	Buffet au musée Narbo Via	...	x 16€	...
	Visite du Musée Narbo Via	...	gratuit (inscription nécessaire)	
	Dîner au restaurant <i>L'Estagnol</i>	...	x 35 €	...
Mardi 25 octobre	Déplacement en bus	...	gratuit (inscription nécessaire)	
	Visite guidée de Pézenas	...	gratuit (inscription nécessaire)	
	Buffet à la mairie	...	x 17 €	...
	Visite guidée du musée de l'Éphèbe, Agde.		gratuit (inscription nécessaire)	
Mercredi 26 octobre	Visite du centre-ville de Narbonne	...	gratuit (inscription nécessaire)	
TOTAL				... €

 Bulletin d'inscription p. 3 & 4 à compléter et à renvoyer accompagné d'un chèque à l'ordre de Thalassa, pour le 15 septembre, au secrétariat de l'association Thalassa, 12, rue de la Marne, 34300, Agde.

 Pour plus d'informations, vous pouvez contacter par mail s.pedroarena@gmail.com ou Lionel Sanchez +33 6 75 91 46 37. N'hésitez pas à laisser un message.

Renseignements pratiques

Hôtels à Narbonne :

- Hôtel de France, 6, rue Rossini, 11000 Narbonne / 04 30 37 01 47/ <http://www.hotelnarbonne.com>
- Zenitude Hôtel Résidences, 18, Bd Général de Gaule, 11000 Narbonne/ 04 57 38 37 11/
www.zenitude-hotel-residences.com
- Le C Boutique hôtel, 15 Rue Suffren, 11100 Narbonne, 06 32 63 10 72 /
email : direction@cboutiquehotel.fr , www.cboutiquehotel.fr
- Hôtel l'Alsace, 2 Av. Carnot, 11100 Narbonne, [04 68 32 01 86](tel:0468320186) / <https://hotellalsace.com>

- Hôtel Campanile de Narbonne, ZI Plaisance, 30, rue de Ratacas, 11100 Narbonne/ 04 68 33 24 40 /
campanile.com, narbonne@campanile.fr (**pour ceux qui viennent en voiture**)
- Hôtel Ibis 159, rue de l'hôtellerie, ZI Plaisance, 11100 Narbonne/ 04 68 41 14 41/
<https://ibis.accor.com/reservation/narbonne> (**pour ceux qui viennent en voiture**)

Tarifs préférentiels pour tous ces hôtels : indiquez que vous venez pour le colloque de la CNARELA

Cette liste n'est pas exhaustive...

Restaurants à Narbonne :

Il est relativement facile de trouver des restaurants à Narbonne, notamment **le long des quais du canal de la Robine, sur le Cours République et le Cours Mirabeau.**

Le long de la rue Droite, nombreuses possibilités également.

Enfin, pour les plus gourmands, « **les Grands Buffets de Narbonne** » constituent une étape incontournable (mais à l'écart du centre-ville tout de même : Giratoire de la liberté 11100 Narbonne).

Venir à Narbonne :

En voiture :

Par l'autoroute A9 ou par l'autoroute A 61

En train :

NARBONNE est desservie par les lignes SNCF, en TGV et/ou TER depuis Paris, Lyon, Bordeaux, Toulouse...

Plans de Narbonne :

- <https://fr.mappy.com/plan/11100-narbonne>
- https://www.viamichelin.fr/web/Cartes-plans/Carte_plan-Narbonne-11100-Aude-France

Quelques repères surlignés en jaune :

la Gare, le musée Narbo Via et le restaurant l'Estagnol

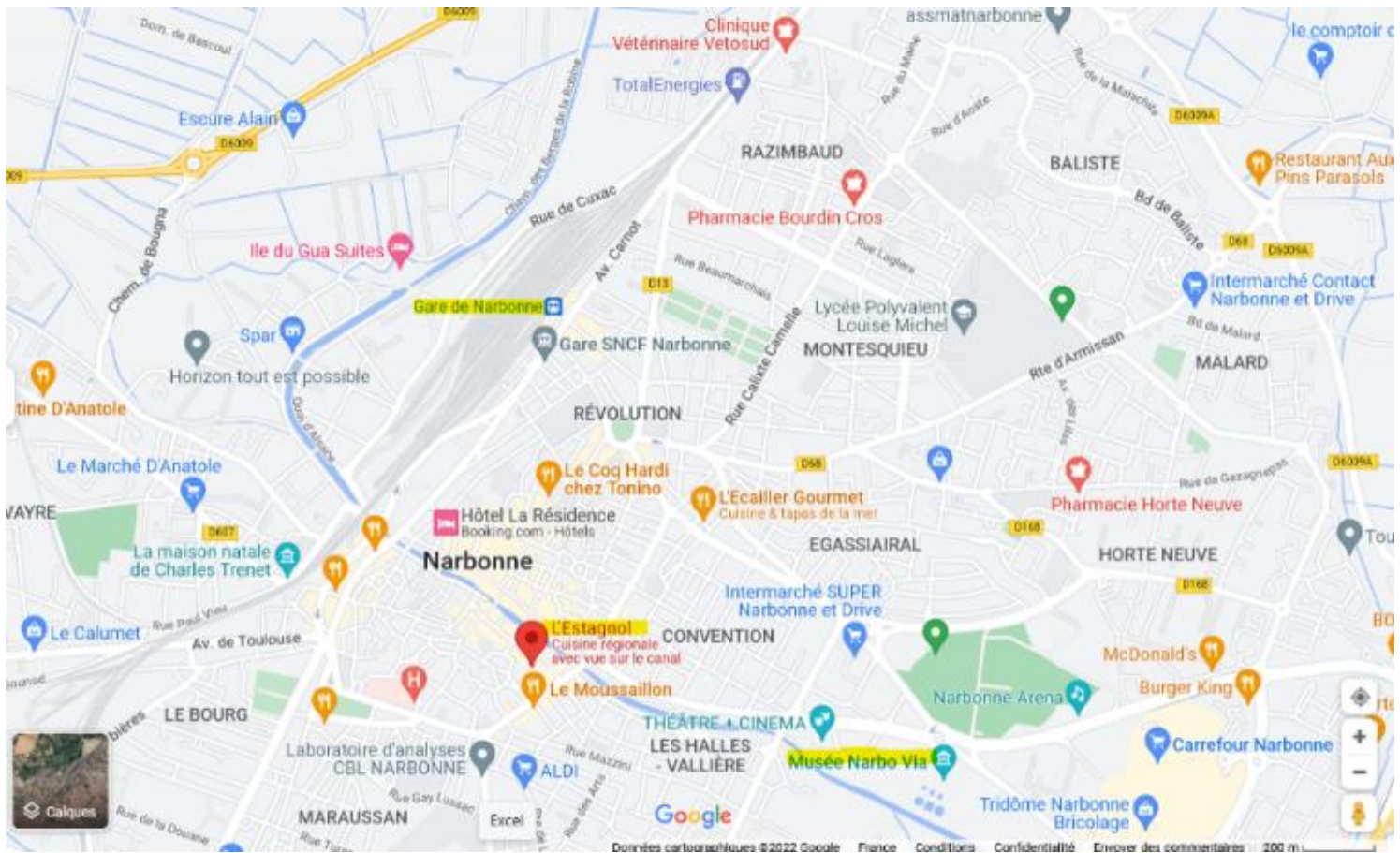

Accès au musée Narbo Via

Le Musée

Adresse :

Musée Narbo Via, 50 avenue de Gruissan,
nouvellement 2 avenue André Mècle, 11100 Narbonne

Accès :

Depuis l'A9, sortie 37 Narbonne Est,
direction Narbonne-centre.
Depuis Narbonne, prendre la direction
des plages.
Depuis la gare de Narbonne, navette
gratuite par Citadine 2 jusqu'aux Halles
puis Citadine 1 jusqu'à Narbo Via
(sauf dimanches et jours fériés).

Stationnement sur le parking de l'Arena -
Narbo Via ou du Théâtre-Narbo Via, puis
accès piéton jusqu'au musée. Des places
PMR et un dépose-bus sont disponibles
devant l'entrée du Musée.

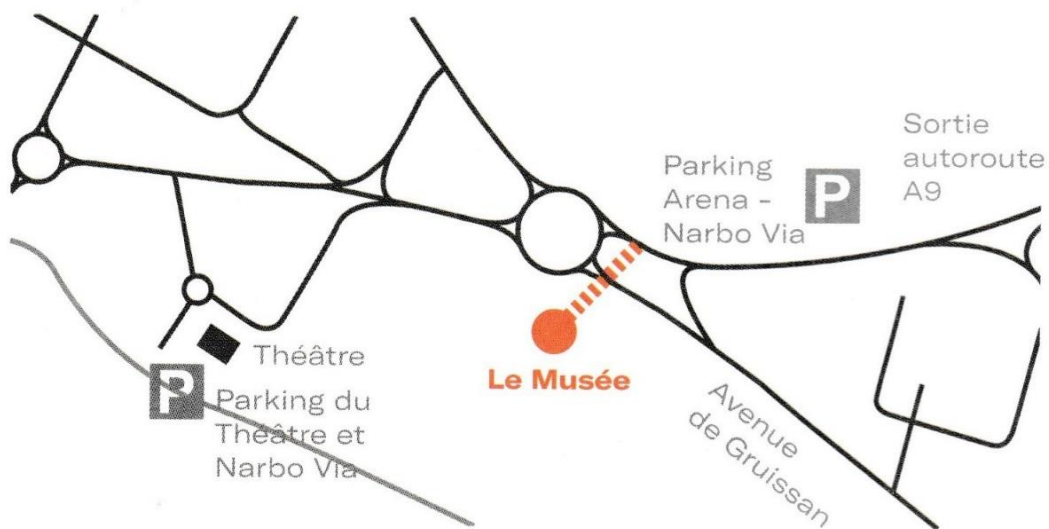

©Narbo Via